

VIGAS Y LOSA DE FUNDACION

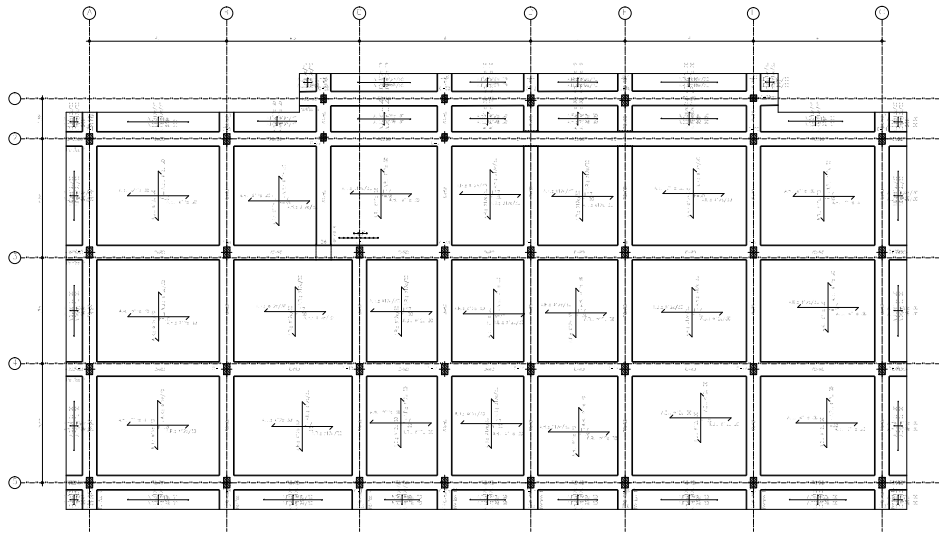

NOTA: Verificar que el diseño de la losa de fundación sea adecuado para el tipo de suelo y las cargas que se aplican. Se recomienda consultar con un ingeniero de suelos para el diseño de la losa de fundación.

NOTA: Verificar que el diseño de la losa de fundación sea adecuado para el tipo de suelo y las cargas que se aplican. Se recomienda consultar con un ingeniero de suelos para el diseño de la losa de fundación.

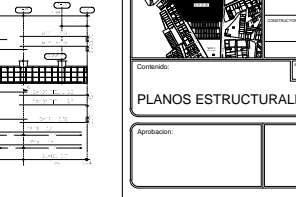
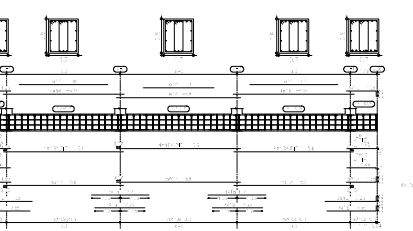
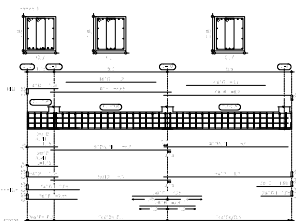
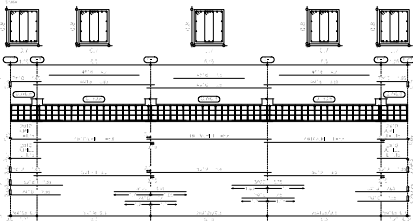
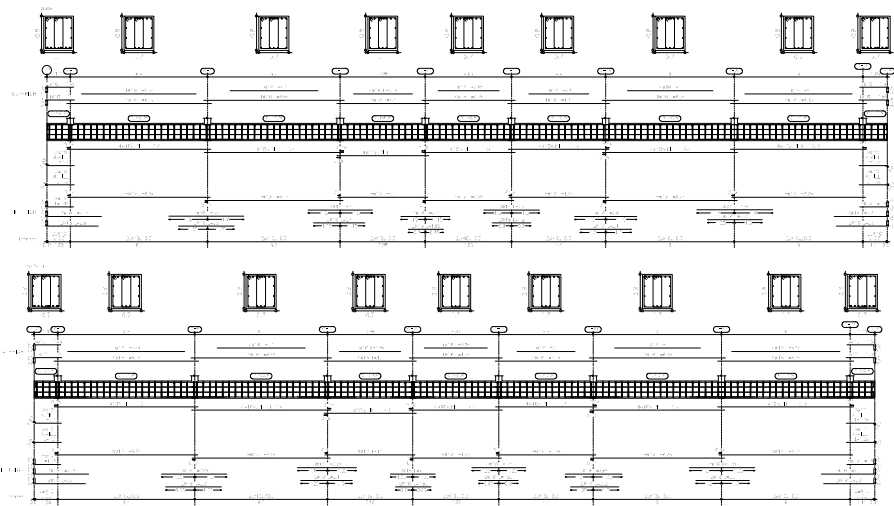

ZONA: LA WILLIAMS		PROYECTO: 001-001		COD. CAT: 7070001 000 002 001 000	
OBRA: EDIFICIO Y.P.F.B. CAMIRI					
PROPIETARIO: YACIMIENTOS PETROLIFEROS FISCALES BOLIVIANOS					
UBICACION: AV. CARLOS DAHER HARD					
Cuadro de Área: Área total de terreno: 1000 m ² Área de terreno a edificar: 1000 m ² Área de terreno a edificar: 1000 m ² Área total a edificar: 1000 m ²					
PLANO DE UBICACION					
Contorno:				Lámina:	
PLANOS ESTRUCTURALES				1/6	
Aprobación:					